

## **EXCLUSIÓN**

La cucaracha oriental generalmente entra a las casas por la plomería (suben a través de piso desde el claro bajo la casa) y por debajo de puertas y ventanas. Las medidas de exclusión que evitarán que la cucaracha oriental entre a estos sitios, incluyen:

- ♦ Juntas herméticas debajo de todas las puertas, incluyendo la del garage

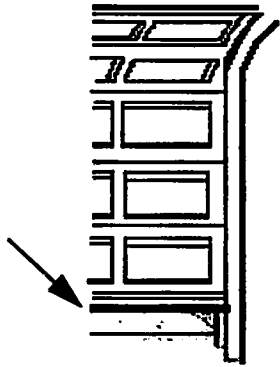

- ♦ Reparación de mosquiteros rotos
- ♦ Tapar ranuras en los guardapolvos, lavabos y tubos con mastique o resanador

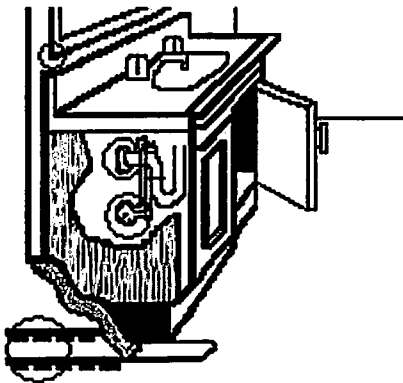

## **SERVICIOS QUE SE PROVEEN**

Aunque **no** tratamos residencias particulares, los Técnicos de Control de Vectores del Condado de Santa Clara rutinariamente inspeccionan y tratan vías públicas en contra de la cucaracha oriental. Estas áreas incluyen sistemas de drenaje y registros de medidores de agua. Por favor comuníquese con nuestra oficina si llega a ver cucarachas que llegan de estas áreas.

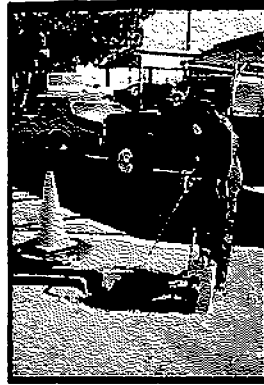

## **CUANDO USE PESTICIDAS:**

- ♦ EVITE EL CONTACTO CON LOS OJOS, LA PIEL Y LA ROPA.
- ♦ NO PERMITA QUE LOS NIÑOS O ANIMALES CASEROS VAYAN A LAS ÁREAS TRATADAS HASTA QUE EL AEROSOL SE HAYA SECADO TOTALMENTE.
- ♦ MANTENGA A LOS PESTICIDAS LEJOS DE LOS NIÑOS

Para mayor información comuníquese al:

**DISTRITO DE CONTROL DE VECTORES  
DEL CONDADO DE SANTA CLARA**

Distributed by:

Santa Clara County Vector Control District  
1555 Berger Dr., #300 – San Jose, CA 95112  
(408) 918-4770 / (800) 675-1155  
[www.sccvector.org](http://www.sccvector.org)

# **LA CUCARACHA ORIENTAL**

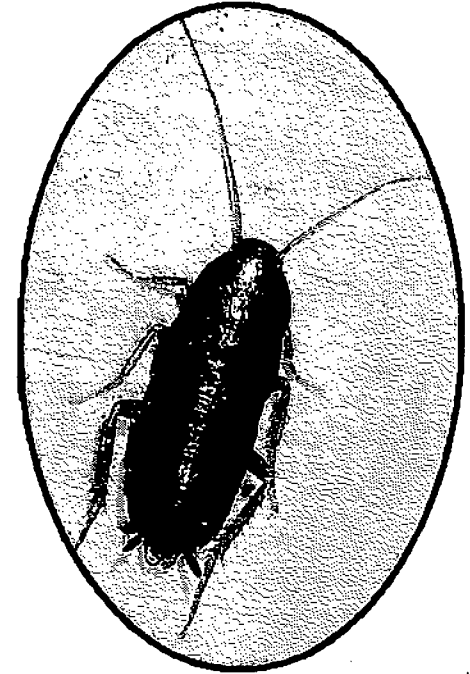

## **PREVENCIÓN**

## **Y**

## **CONTROL**

## **DESCRIPCIÓN**

La cucaracha oriental es de color café oscuro a negro y mide de 1 a 1 1/4 de pulgada de largo.



Las hembras sólo tienen trazos de alas, mientras que los machos tienen alas cortas que cubren sólo tres cuartas partes del cuerpo. No pueden volar.

## **HÁBITOS**

La cucaracha oriental es más activa de noche, cuando dejan su entorno oscuro y húmedo para salir en busca de alimento o agua. Con frecuencia se les puede ver durante los meses de verano ambulando sobre el pasto o el pavimento.

En ocasiones el propietario de casa podría encontrar a esta cucaracha dentro de su casa. Eso no significa que la casa esté infestada. Generalmente indica que la cucaracha anda en busca de alimento fuera de su área de descanso.

En los patios, la cucaracha oriental puede anidar en cualquier área oscura, fresca y húmeda. Estas áreas generalmente incluyen:

**BAJO CIMIENTOS DE CEMENTO  
GRIETAS EN LOS CIMIENTOS  
ESPACIOS BAJO LA CASA  
SÓTANOS  
VEGETACIÓN ESPESA  
(ESPECIALMENTE ENEBROS Y HIEDRA)  
BAJO MONTONES DE MADERA  
Y ESCOMBRO**

## **CONTROL**

La cucaracha oriental puede ser controlada afuera con insecticidas líquidos registrados para control de cucarachas. Estos incluyen Chlorpyrifos y Diazinon®.

**SIGA CUIDADOSAMENTE LAS  
INSTRUCCIONES EN LA ETIQUETA**

El insecticida líquido puede aplicarse con una "lata de mano" aspersora tipo bomba o un aplicador de recipiente de plástico que se monta a una manguera de jardín. Rocíe alrededor de las áreas en las cuales se observa actividad de cucarachas.

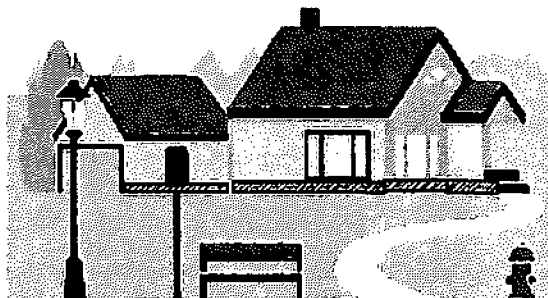

Si las cucarachas entran en la casa, use una aplicación de barrera alrededor de los cimientos de la casa, así como a una altura de 2 pies en las paredes. Esto evitará que las cucarachas entren desde esos sitios. Necesitan tratarse todos los pilares, tubos, terrazas y soportes.

Infestaciones ya establecidas podrían requerir de más de una aplicación.

Una infestación severa podría requerir los servicios de un Operador de Control de Plagas debidamente autorizado.

## **PREVENCIÓN**

Ya que las cucarachas orientales anidan en áreas oscuras, húmedas y frescas, la reducción o eliminación de estas áreas evitarán infestaciones futuras.

♦ **RECORTE LA VEGETACIÓN E IMPIDA UN CRECIMIENTO PROFUSO**

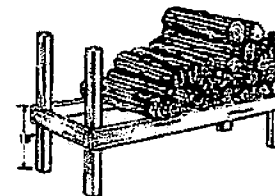

♦ **RETIRE LA ACUMULACIÓN DE HOJARASCA DE SU JARDÍN**

♦ **APILE LEÑA Y MADERA EN MONTONES ELEVADOS SOBRE EL SUELO Y LEJOS DE LA CASA.**

♦ **RETIRE EL ESCOMBRO DEL PATIO**

♦ **NO RIEGUE EL PATIO POR LA NOCHE**

♦ **NO DEJE COMIDA DE ANIMALES DOMÉSTICOS AFUERA DE UN DÍA PARA OTRO**

